

KOOK 67 4.0

Gruppo estetico / Aesthetic group / Aesthetische Gruppe / Groupe esthétique / Grupo estético

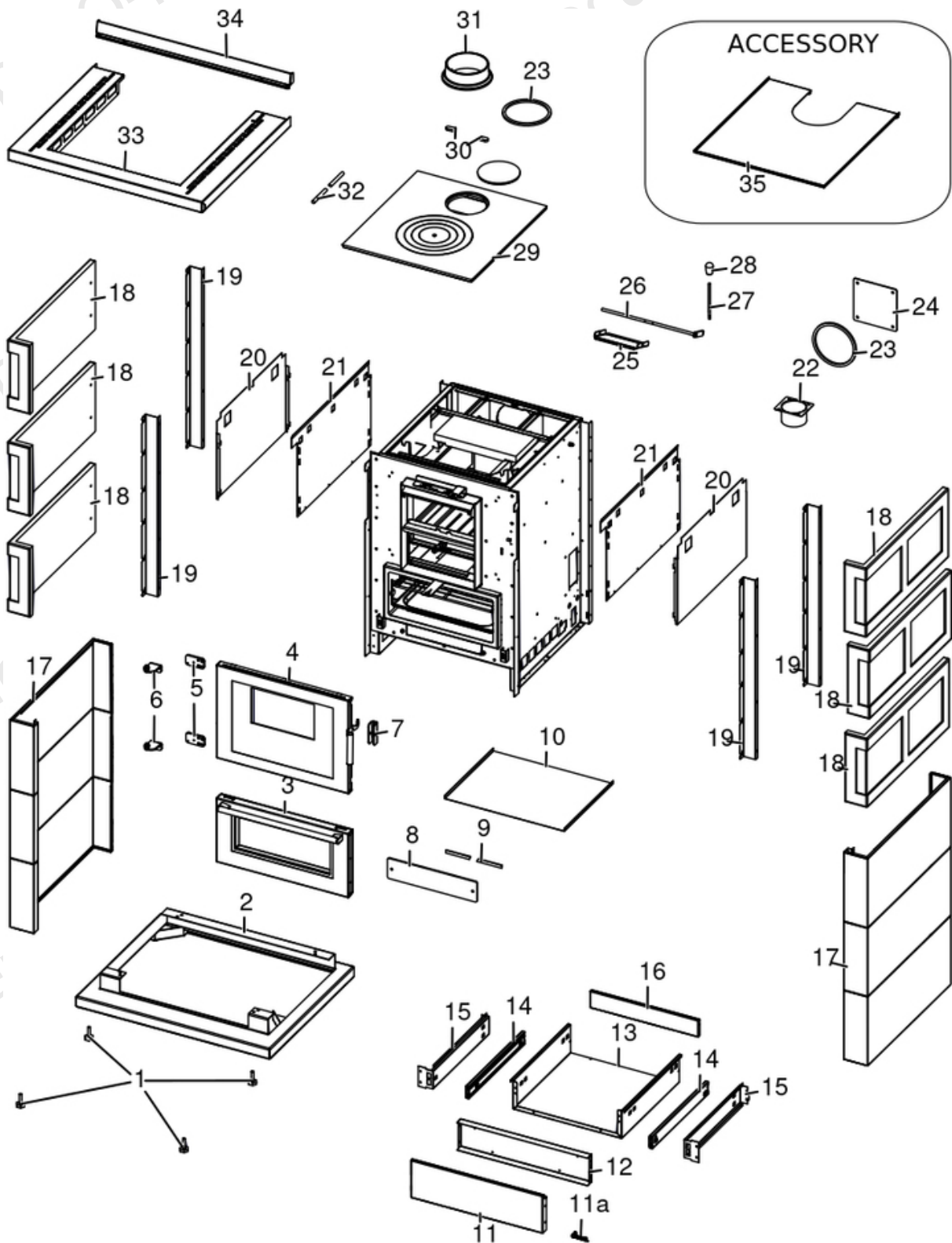

N°	Codice/Code	Descrizioni / Description / Beschreibung / Description / Descripción
1	4D120201020	Piedino (4 pz) / Feet (4 Pcs) / FüÙe (4 Stck) / Vêrins (4 Pcs) / Pies (4 pz)
2	4D24018560463	Base / Base / Basis / Base / Base
3	4D245GP18020	Gruppo porta forno / Oven door group / Ofentürgruppe / Groupe porte du four / Grupo puerta horno
4	4D245GP18019	Gruppo porta fuoco / Fire door group / Brandschutzgruppe / Groupe porte coupe-feu / Grupo de puertas cortafuegos
5	4D24018517161	Piastrina supporto porta / Door support plate / Türträgerplatte / Plaque de support de porte / Placa de soporte de la puerta
6	4D24015006361	Tappo scarico posteriore / Rear smoke outlet cover / Lochabdecker Rauchausgang hinten / Cache-trou sortie de fumée arrière / Tapa orificio salida humos trasera
7	4D24015414361	Supporto perni chiusura / Closure pin support / Unterstützung für Sicherungsstifte / Support pour goupilles de closure / Soporte para pasadores de cierre
8	4D24015003161	Supporto porta / Door support / Türhalterung / Support porte / Soporte puerta
9	4D18013008A	Guarnizione 10x3 (5m) / Gasket 10x3 (5m) / Dichtung 10x3 (5m) / Joint 10x3 (5m) / Junta 10x3 (5m)
9	4D18013008C	Guarnizione 10x3 (100m) / Gasket 10x3 (100m) / Dichtung 10x3 (100m) / Joint 10x3 (100m) / Junta 10x3 (100m)
10	4D241185283	Frangicalore fondo caldaia / Heat breaker at the bottom of the boiler / Hitzeschutz im unteren Teil des Kessels / Brise-chaleur au bas de la chaudière / Disyuntor de calor en la parte inferior de la caldera
11	4D242185253	Bombato cassetto inferiore / Rounded lower drawer / Abgerundete untere Schublade / Tiroir inférieur arrondi / Cajón inferior redondeado
11a	4D12013039	Logo Cadel / Cadel logo / Cadel Logo / Cadel logo / Cadel logo
12	4D241185343	Pannello anteriore cassetto / Drawer front panel / Schubladenfrontplatte / Façade du tiroir / Panel frontal del cajón
13	4D241185353	Involucro cassetto / Drawer casing / Schubladengehäuse / Habillage du tiroir / Carcasa del cajón
14	4D2401322134	Guida di scorrimento / Sliding runner / Schubladelaufschiene / Rail de guidage / Guía de deslizamiento
15	4D24018530363	Supporto guide laterale / Side guide support / Unterstützung der Seitenführung / Support de guidage latéral / Soporte guía lateral
16	4D241185363	Schiena cassetto / Drawer back / Schublade zurück / Arrière de tiroir / Trasero de cajón
17	6919003	Rivestimento metallo Avorio / Ivory metal cladding / Verkleidung aus Metall Elfenbein / Habillage métal Ivoire / Revestimiento metal Marfil
17	6919004	Rivestimento metallo Rosso / Red metal cladding / Verkleidung aus Metall Rot / Habillage métal Rouge / Revestimiento metal Rojo
17	6919005	Rivestimento metallo Bianco / White metal cladding / Verkleidung aus Metall Weiss / Habillage métal Blanche / Revestimiento metal Blanco
18	4D12515007091	Maiolica laterale Rossa / Side ceramic panel - Red / Seitenkeramik - Rot / Faïence latérale-Rouge / Mayólica lateral - Rojo
18	1010	Non disponibile / Not available / Nicht verfügbar / Non disponible / No disponible
19	4D241150243	Supporto maiolica / Ceramic support / Keramik Halterung / Support céramique / Soporte por mayólica
20	4D241150203	Frangicalore / Heat Breakers / Hitzebrecher / Brise-chaleur / Disyuntor de calor
21	4D241150293	Fragicalore / Heat breaker / Hitzebrecher / Brise-chaleur / Disyuntor de calor
22	4D14513040	Raccordo D.80 mm / Connector D.80 mm / Anschlußrohr D.80 mm / Raccord D.80 mm / Racor D.80 mm
23	4D180150020	Guarnizione adesiva d.156 sp6 / Adhesive gasket / Haftendichtung / Joint Adhesive / Junta Adhesiva
24	4D24015007161	Tappo scarico posteriore / Rear smoke outlet cover / Lochabdecker Rauchausgang hinten / Cache-trou sortie de fumée arrière / Tapa orificio salida humos trasera
25	4D242185023	Registro fumi / Smoke register / Rauchregister / Registre de fumée / Registro de humo
26	4D240185284	Asta registro fumi saldata / Welded smoke register rod / Geschweißter Rauchregisterstab / Tige de registre de fumée soudée / Varilla de registro de humo soldada
27	4D14013047	Asta verticale / Vertical rod / Vertikale Stange / Tige verticale / Varilla vertical
28	4D12013196	Impugnatura / Grip / Greiffläche / Surface de préhension / Empuñadura
29	4D130195010	Piastra ghisa con anelli / Cast iron plate with rings / Gussplatte mit Ringen / Plaque en fonte avec anneaux / Placa de arrabio con anillos
30	4D2401310405	Asola 2Pz / Hole 2Pcs / Schleife 2Stk / Boucle 2Pcs / Ojal 2Pz
31	4D13015002061	Collare scarico fumi d.140 / Smoke evacuation collar D.140 / Rauchabzug Kragen D.140 / Collier d'évacuation des fumées d.140 / Collarín de escape de humos d.140
32	4D18013021A	Guarnizione treccia nera D.10 - 5 M / Black twist gasket D.10 - 5 M / Dichtung D.10 - 5 M / Joint tresse noire D.10 - 5 M / Junta D.10 - 5 M
32	4D18013021B	Guarnizione treccia nera D.10 - 50 M / Black twist gasket D.10 - 50 M / Dichtung D.10 - 50 M / Joint tresse noire D.10 - 50 M / Junta D.10 - 50 M
33	4D242185123	Piano inox / Stainless steel top / Oberseite aus Edelstahl / Dessus en acier inoxydable / Parte superior de acero inoxidable

34	4D242154113	Spondina da 60 / Side rail / Seitenschiene / Rail latéral / Carril lateral
35	5018015	Coperchio inox / Stainless steel cover / Deckel aus Edelstahl / Couvercle en acier inoxydable / Tapa de acero inoxidable

KOOK 67 4.0

Gruppo camera di combustione / Combustion chamber group / Verbrennungskammer Gruppe / Group de chambre de combustion / Grupo cámara de combustión

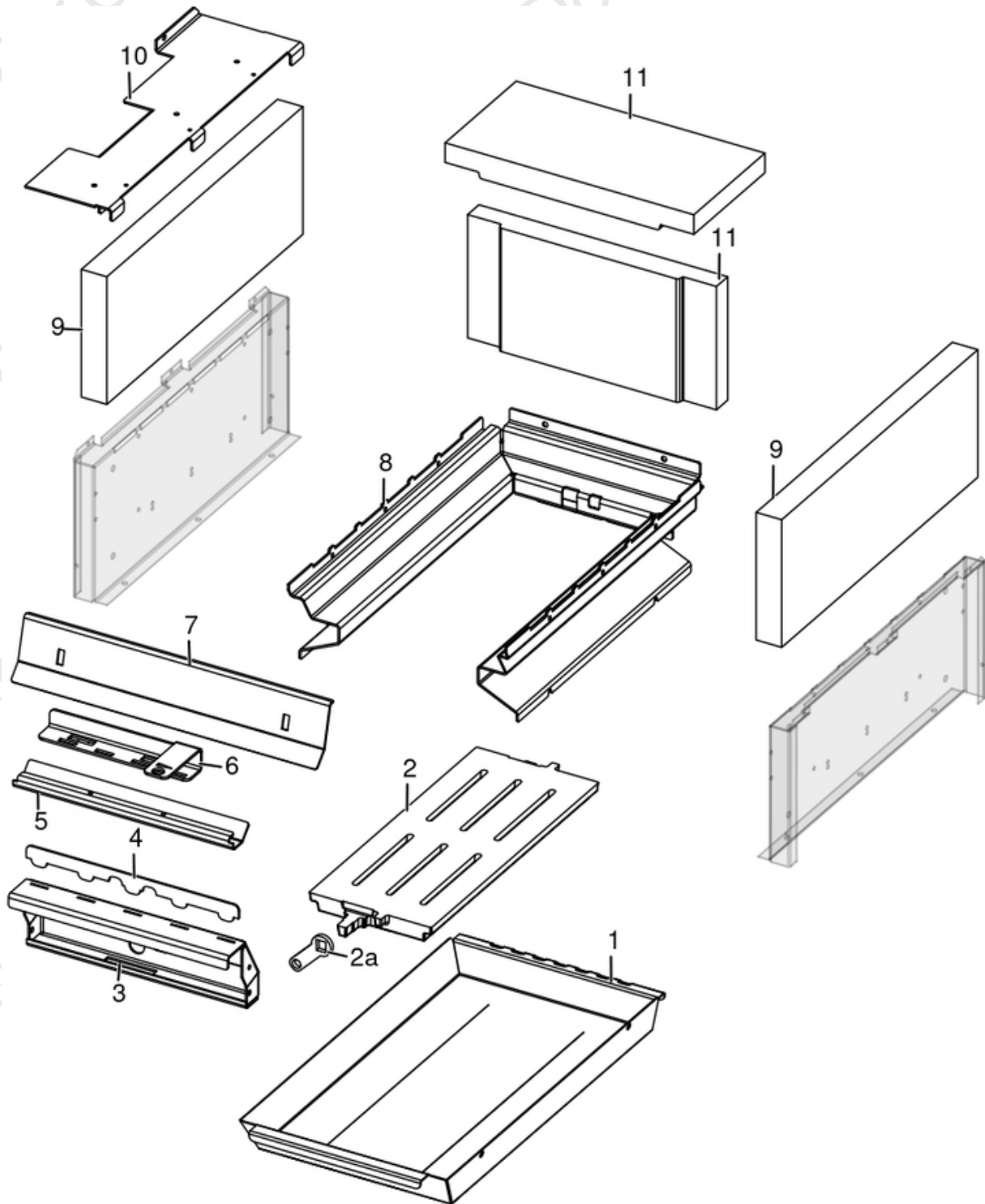

N°	Codice/Code	Descrizioni / Description / Beschreibung / Description / Descripción
1	4D24015418361	Cassetto cenere / Ash drawer / Aschenkasten / Tiroir à cendres / Cajón ceniza
2	4D130150010	Griglia focolare / Fire box grille / Feuerstellenrost / Grille foyer / Rejilla hogar
2a	4D24015001161	Leva griglia / Grid lever / Gitterhebel / Levier de grille / Palanca de rejilla
3	4D242185013	Telaio anteriore focolare / Front hearth frame / Vorderer Herdrahmen / Cadre du foyer avant / Marco frontal del hogar
4	4D242185051	Protezione braci / Ember protection / Glutschutz / Protection contre les braises / Protección de brasas
5	4D242185173	Protezione bocca fuoco / Fire protection / Brandschutz / Protection contre le feu / Protección contra fuego
6	4D24018516363	Paracalore registro frontale / Front register heat shield / Hitzeschutzschild vorne / Bouclier thermique du registre avant / Escudo térmico de registro frontal
7	4D242185163	Deflettore fuoco / Fire deflector / Feuerabweiser / Déflecteur de feu / Deflector de fuego
8	4D242185073	Telaio laterale focolare / Firebox side frame / Seitenrahmen des Feuerraums / Cadre latéral du foyer / Marco lateral de la cámara de combustión
9	4D115185010	Refrattario 400X150X30 / Refractory / Schamottenstein / Réfractaire / Refractorio
10	4D242185223	Ferma refrattari sx / Left refractory stop / Linker refraktärer Stop / Butée réfractaire gauche / Tope refractorio izquierdo
11	4D115150010	Refrattario 293X145X30 / Refractory / Schamottenstein / Réfractaire / Refractorio

KOOK 67 4.0

Forno legna / Wood oven / Holzofen / Four à bois / Horno de leña

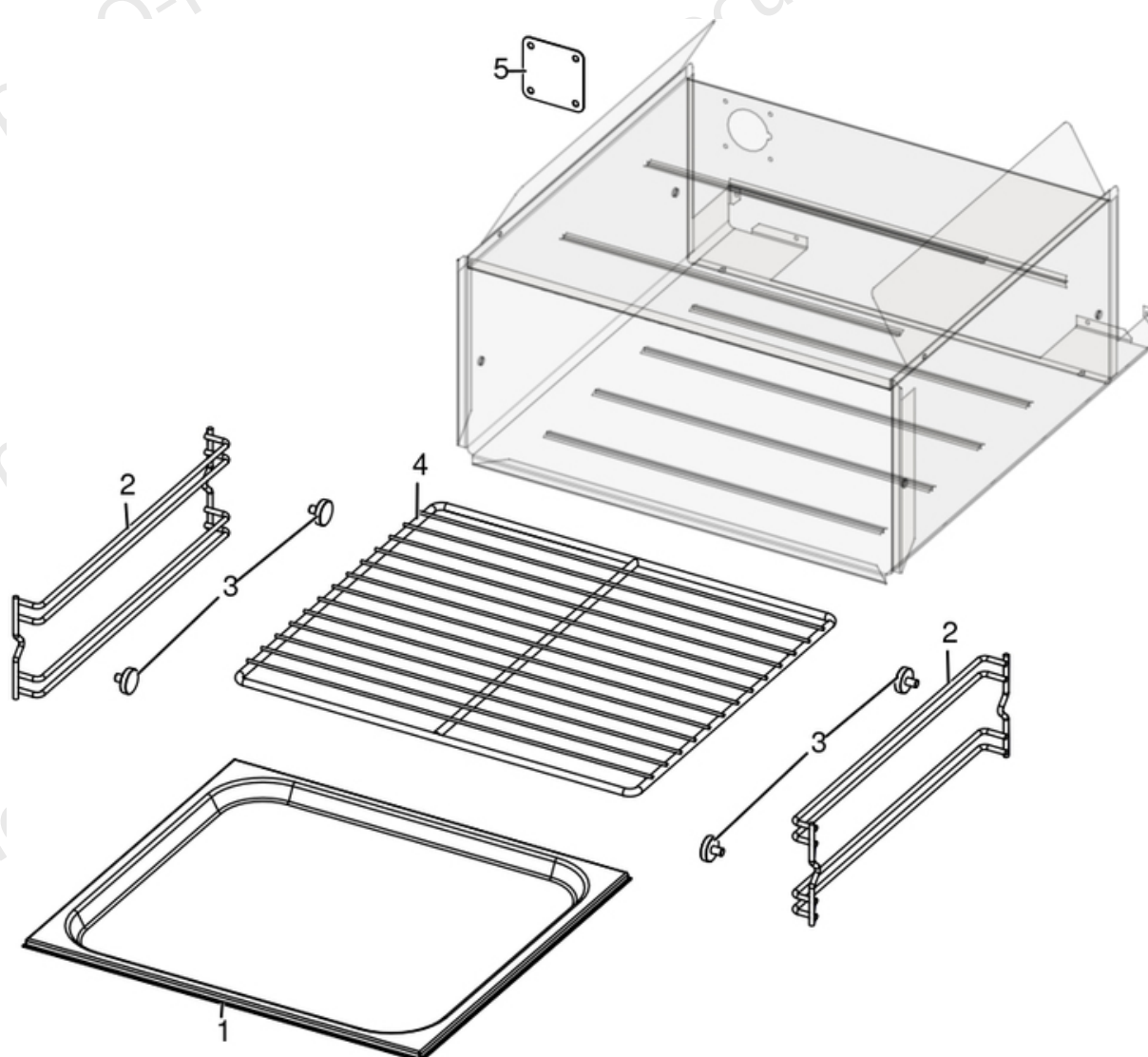

N°	Codice/Code	Descrizioni / Description / Beschreibung / Description / Descripción
1	4D242150380	Padella per forno inox / Stainless steel oven pan / Ofenpfanne aus Edelstahl / Plat à four en acier inoxydable / Recipiente para horno de acero inoxidable
2	4D180185010	Griglia laterale forno / Side oven grill / Backofen-Seitengitter / Grille latérale du four / Rejilla lateral del horno
3	4D120171100	Vite per griglie D.20 (4pz.) / Screw for grids D.20 (4pcs.) / Schraube für Gitter D.20 (4Stk.) / Vis pour grilles D.20 (4pcs.) / Tornillo para rejillas D.20 (4uds.)
4	4D180171110	Griglia forno / Oven grill / BackofenGitter / Grille de four / Rejilla del horno
5	4D242150411	Tappo foro lampada / Lamp hole plug / Lampen Lochkappe / Capuchon de trou de lampe / Tapa del orificio de la lámpara

KOOK 67 4.0

Porta fuoco / Fire door / Feuertür / Porte foyer / Puerta hogar

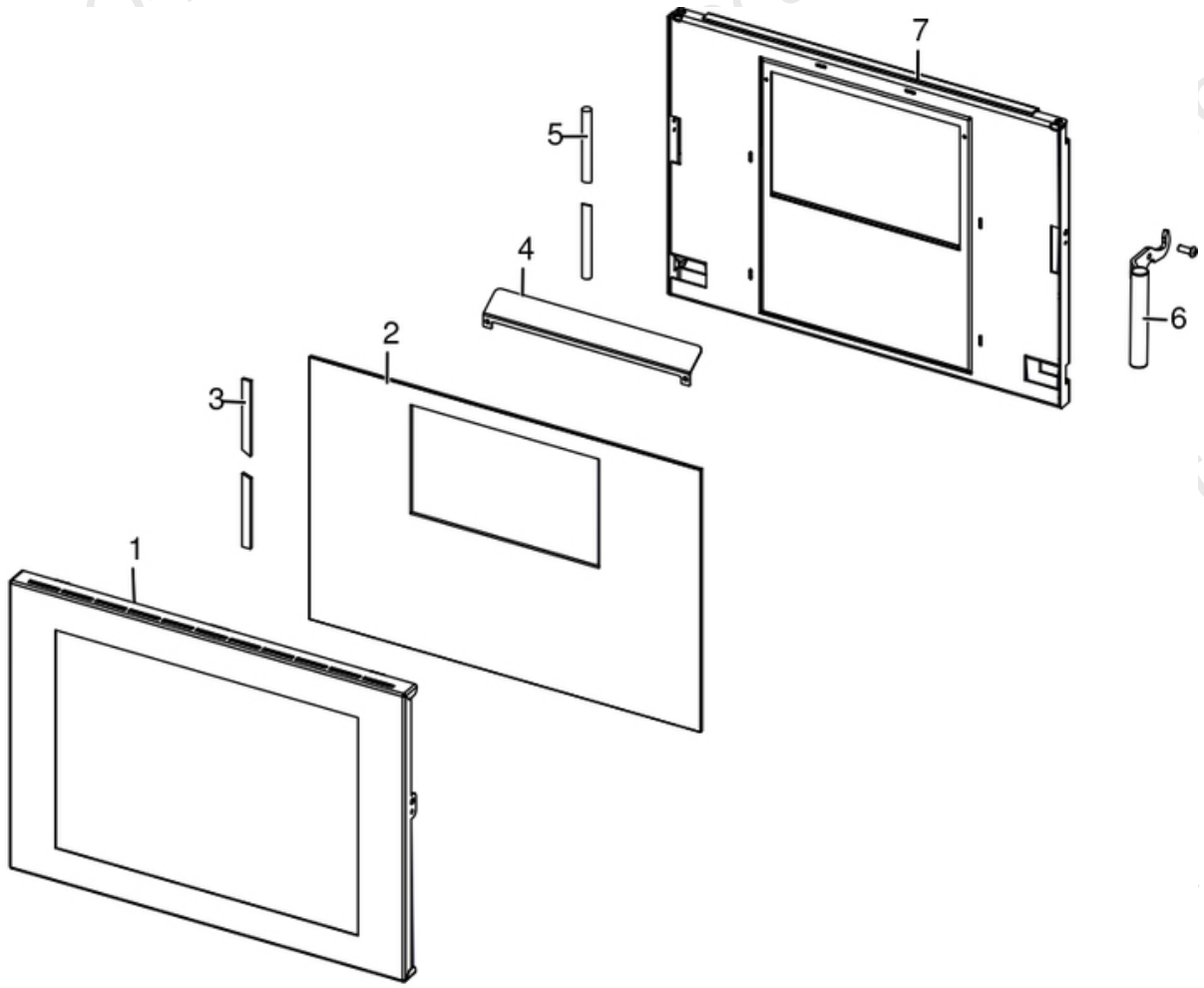

N°	Codice/Code	Descrizioni / Description / Beschreibung / Description / Descripción
1	4D242185263	Cornice porta fuoco / Fire door frame / Brandschutztürrahmen / Cadre de porte coupe-feu / Marco de la puerta de incendios
2	4D170185010	Vetroceramico serigrafato / Screen printed glass / Siebdruckglaskeramikscheibe / Vitrocéramique avec sérigraphie / Vidrio cerámico con serigrafía
3	4D18013008A	Guarnizione 10x3 (5m) / Gasket 10x3 (5m) / Dichtung 10x3 (5m) / Joint 10x3 (5m) / Junta 10x3 (5m)
3	4D18013008C	Guarnizione 10x3 (100m) / Gasket 10x3 (100m) / Dichtung 10x3 (100m) / Joint 10x3 (100m) / Junta 10x3 (100m)
4	4D242154533	Deflettore fuoco anteriore porta / Front door fire deflector / Feuerleitblech für die Haustür / Déflecteur d'incendie de porte avant / Deflector de fuego de la puerta delantera
5	4D18013021A	Guarnizione treccia nera D.10 - 5 M / Black twist gasket D.10 - 5 M / Dichtung D.10 - 5 M / Joint tresse noire D.10 - 5 M / Junta D.10 - 5 M
5	4D18013021B	Guarnizione treccia nera D.10 - 50 M / Black twist gasket D.10 - 50 M / Dichtung D.10 - 50 M / Joint tresse noire D.10 - 50 M / Junta D.10 - 50 M
6	4D120150080	Maniglia dx satinata / Right satin handle / Rechter Satingriff / Poignée satinée droite / Tirador satinado DCHO
7	4D24018535461	Telaio porta fuoco / Fire door frame / Feuertürrahmen / Cadre porte foyer / Armazón puerta hogar

KOOK 67 4.0

Porta forno / Oven door / Backofentür / Porte four / Puerta del horno

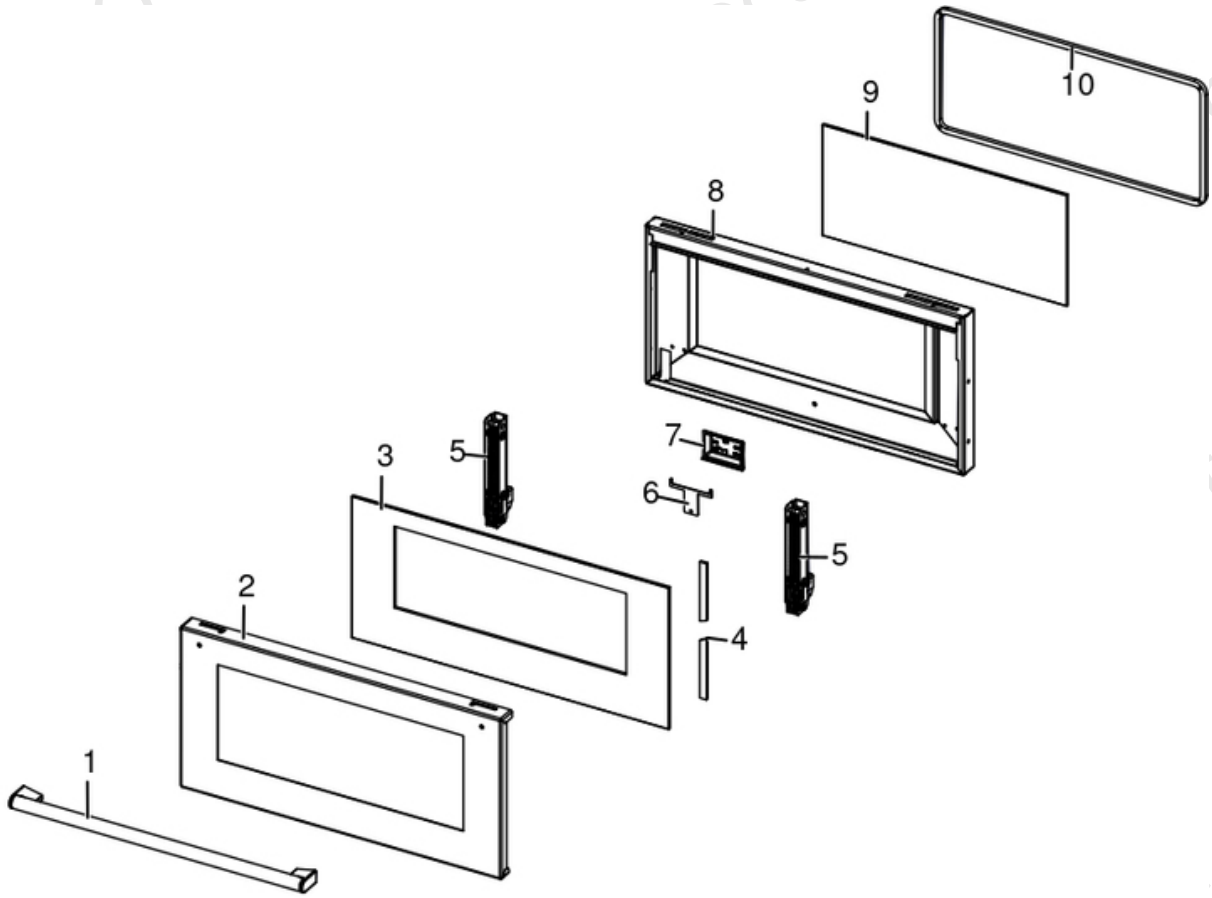

N°	Codice/Code	Descrizioni / Description / Beschreibung / Description / Descripción
1	4D120150060	Maniglia / Handle / Griff / Poignée / Tirador
2	4D242185273	Cornice porta forno / Fire door frame / Brandschutztürrahmen / Cadre de porte coupe-feu / Marco de la puerta de incendios
3	4D170154030	Vetro temperato con serigrafia / Tempered glass with screen printing / Gehärtetes Glas mit Siebdruck / Vitre trempé avec sérigraphie / Cristal templado con serigrafía
4	4D18013008A	Guarnizione 10x3 (5m) / Gasket 10x3 (5m) / Dichtung 10x3 (5m) / Joint 10x3 (5m) / Junta 10x3 (5m)
4	4D18013008C	Guarnizione 10x3 (100m) / Gasket 10x3 (100m) / Dichtung 10x3 (100m) / Joint 10x3 (100m) / Junta 10x3 (100m)
5	4D120154020	Cerniera / Hinge / Scharnier / Charnière / Bisagra
6	4D242160311	Fermatermometro / Thermometer stop / Thermometerstopp / Arrêt du thermomètre / Parada de termómetro
7	4D14513072	Termometro / Thermometer / Thermometer / Thermomètre / Termómetro
8	4D242154054	Assieme porta forno / Oven door / Backofentür / Porte du four / Puerta del horno
9	4D170154010	Vetro temperato porta fuoco / Tempered glass - Fire door / Brandschutztür aus gehärtetem Glas / Vitre trempé de la porte de feu / Cristal templado - porta fuegos
10	4D180185020	Guarnizione 383X167 / Gasket 383X167 / Dichtung 383X167 / Joint 383X167 / Junta 383X167